

**รายงานผลการปฏิบัติงานสำรวจและบำรุงรักษาต้นไม้
ที่พระบาทสมเด็จพระเจ้าอยู่หัวฯ
สมเด็จพระนางเจ้าฯ พระบรมราชินีนาถ และพระบรมวงศานุวงศ์ ทรงปลูก
ในพื้นที่สำนักบริหารพื้นที่อนุรักษ์ที่ ๓ (บ้านโป่ง)
จังหวัดราชบุรี**

ด้วยคณะเจ้าหน้าที่ประจำศูนย์สนับสนุนการปลูกและบำรุงรักษาต้นไม้ขนาดใหญ่ในเขตพระราชฐาน สำนักพื้นที่ฟูและพัฒนาพื้นที่อนุรักษ์ ประกอบด้วย นายสมเกียรติ อินคล้าย เจ้าพนักงานป่าไม้ชำนาญงาน นาย วิชิต ศรหนองงูง พนักงานพิทักษ์ป่า ส ๒ และนายมนัส แสงเทียน พนักงานพิมพ์ ส ๔ ได้เดินทางไป ปฏิบัติงานตามอนุมัติแนบท้ายหนังสือศูนย์สนับสนุนการปลูกและบำรุงรักษาต้นไม้ขนาดใหญ่ ในเขต พระราชฐาน ที่ ทส ๐๙๐๖.๑๑/๖๗ ลงวันที่ ๒๘ มกราคม ๒๕๕๘ เรื่องขออนุมัติไปราชการ และคำสั่งกรม อุทยานแห่งชาติ สัตว์ป่า และพันธุ์พืช ที่ ๑๗๕/๒๕๕๘ ลงวันที่ ๒๗ มกราคม พ.ศ. ๒๕๕๘ เรื่อง ให้ ข้าราชการและลูกจ้างประจำไปปฏิบัติราชการ ได้ร่วมกันออกเดินทางไป สำรวจและบำรุงรักษาต้นไม้ที่ พระบาทสมเด็จพระเจ้าอยู่หัวฯ สมเด็จพระนางเจ้าฯ พระบรมราชินีนาถ และพระบรมวงศานุวงศ์ ทรงปลูก ในความ รับผิดชอบของ ๑. อุทยานเฉลิมพระเกียรติไทยประจัน จังหวัดราชบุรี ๒. อุทยานธรรมชาติวิทยา อันเนื่องมาจาก พระราชดำริ จังหวัดราชบุรี ๓. สวนรุกขชาติถ้ำจอมพล จังหวัดราชบุรี ๔. อุทยานแห่งชาติโทรโยค จังหวัดกาญจนบุรี ๕. อุทยานแห่งชาติเอราวัณ จังหวัดกาญจนบุรี ๖. หน่วยพิทักษ์ป่าสลักพระ จังหวัดกาญจนบุรี และ ๗. หน่วย พิทักษ์ป่าวังยาง จังหวัดกาญจนบุรี โดยมีรายละเอียดดังนี้

๑. อุทยานเฉลิมพระเกียรติไทยประจัน จังหวัดราชบุรี



ภาพที่ ๑ ป้ายชื่ออุทยานเฉลิมพระเกียรติไทยประจัน จังหวัดราชบุรี



ภาพที่ ๒ ป้ายสมเด็จพระนางเจ้าฯ พระบรมราชินีนาถ เสด็จทรงเยี่ยมราษฎร บ้านไทยประจัน



ภาพที่ ๓ สมเด็จพระนางเจ้าฯ พระบรมราชินีนาถทรงปลูกต้นขานาง เมื่อวันที่ ๑๑ กรกฎาคม ๒๕๓๙ เนื่องในโอกาสเสด็จทรงเยี่ยมราษฎร บ้านไทยประจัน ปัจจุบันต้นขานาง เกิดเชื้อราที่รากและปลวกกัดกินรากยืน ต้นตาย เจ้าหน้าที่ศูนย์ฯ ได้แนะนำให้นำต้นใหม่มาปลูกแทน โดยปลูกในตำแหน่งใหม่ห่างจากตำแหน่งเก่า ประมาณ ๑.๕ เมตร

๒. อุทยานธรรมชาติวิทยา อันเนื่องมาจากพระราชดำริ อำเภอสวนผึ้ง จังหวัดราชบุรี



ภาพที่ ๔ ป้ายชื่ออุทยานธรรมชาติวิทยา อันเนื่องมาจากพระราชดำริ



ภาพที่ ๕ สมเด็จพระเทพรัตนราชสุดาฯ สยามบรมราชกุมารีฯ ทรงปลูกต้นสมอพิเภก เมื่อวันที่ ๑๑ กุมภาพันธ์ ๒๕๕๗ เนื่องในโอกาสเปิดโครงการอุทยานธรรมชาติวิทยา



ภาพที่ ๖ ป้ายชื่อต้นสมอพิเภก



ภาพที่ ๗ ลูกสมอพิเภก

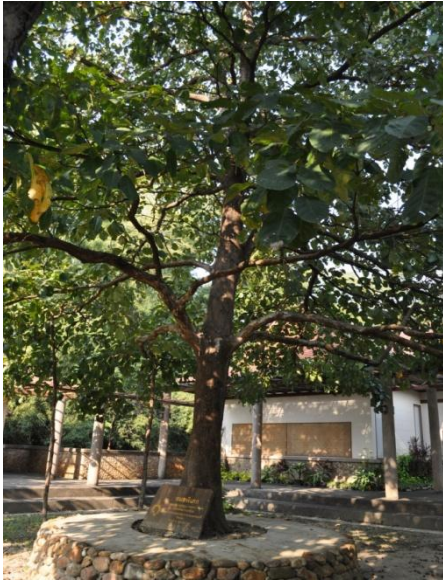

ภาพที่ ๘ ภูมิทัศน์บริเวณต้น



ภาพที่ ๙ ใบ

๓. สมเด็จพระเทพรัตนราชสุดาฯ สยามบรมราชกุมารีฯ ทรงปลูกต้นบุญนาค
เมื่อวันที่ ๒๓ กุมภาพันธ์ ๒๕๕๒ เนื่องจากทรงตรวจเยี่ยมโครงการฯ



ภาพที่ ๑๐ ป้ายชื่อต้นบุญนาค



ภาพที่ ๑๑ ลำต้น



ภาพที่ ๑๒ ภูมิทัศน์รอบต้น



ภาพที่ ๑๓ ใบต้นบุนนาค



ภาพที่ ๑๓ ใบและดอก



ภาพที่ ๑๔ ดอกตูม



ภาพที่ ๑๕ ป้ายชื่อต้นพระเจ้าห้าพระองค์



ภาพที่ ๑๗ บริเวณรอบต้นพระเจ้าห้าพระองค์



ภาพที่ ๑๘ ใบต้นพระเจ้าห้าพระองค์

๓. สวนรุกขชาติถ้ำจอมพล จังหวัดราชบุรี



ภาพที่ ๑๙ ป้ายชื่อสวนรุกขชาติถ้ำจอมพล

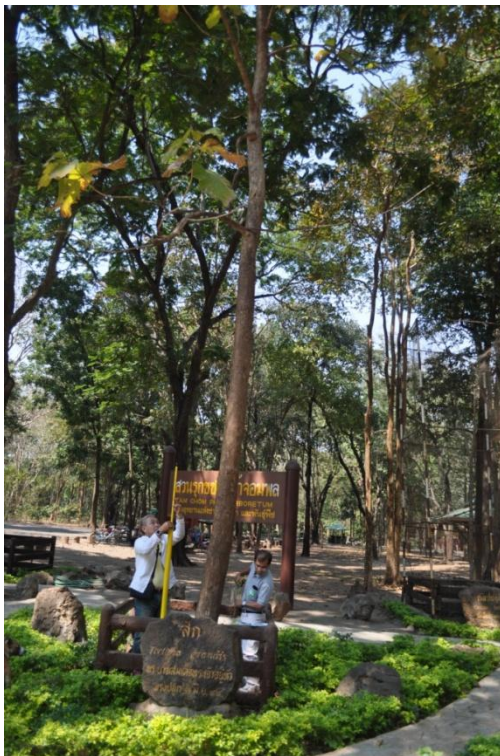

ภาพที่ ๒๐ ป้ายชื่อด้านสัก พระบาทสมเด็จพระเจ้าอยู่หัว ทรงปลูกต้นสัก เนื่องในโอกาสทรงเสด็จเยี่ยมสวนรุกขชาติ ถ้ำจอมพล วันที่ ๑ มิถุนายน ๒๕๔๙



ภาพที่ ๒๑ ภูมิทัศน์รอบบริเวณต้นสัก



ภาพที่ ๒๒ ป้ายชื่อต้นขนงรี สมเด็จพระราชชนนี ทรงปลูกต้นขนงรี เมื่อวันที่ ๑ มิถุนายน ๒๕๓๙

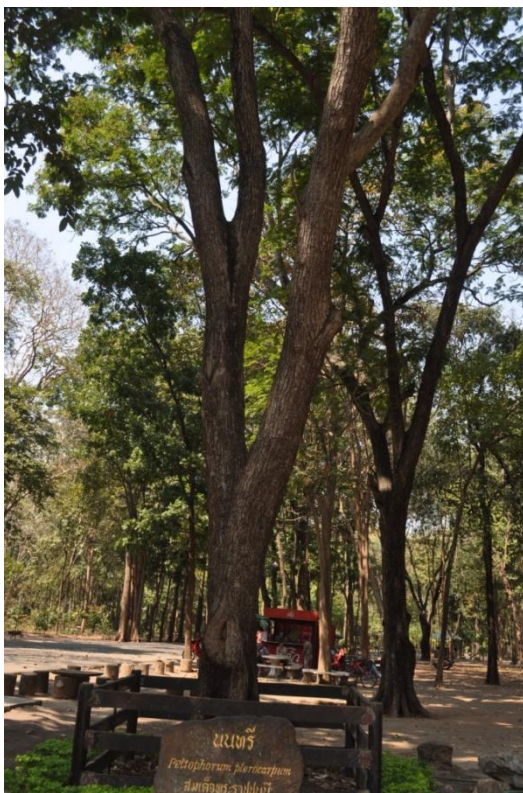

ภาพที่ ๒๓ ลำต้นขนงรี

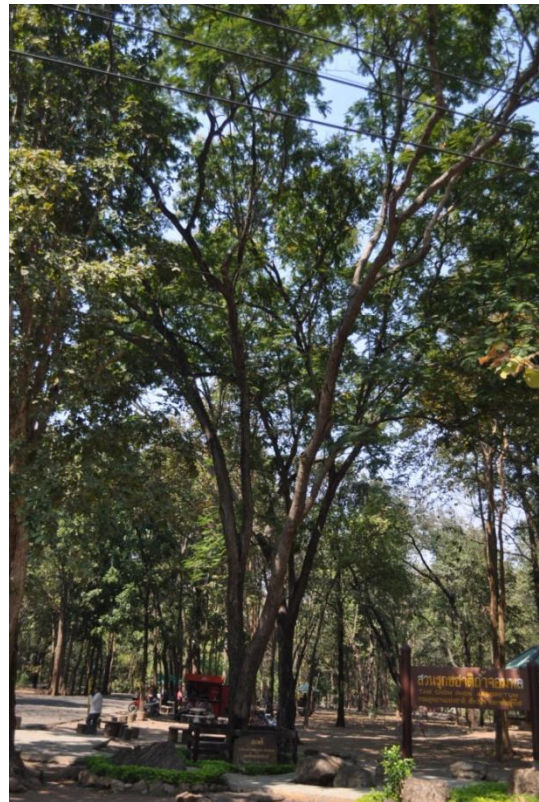

ภาพที่ ๒๔ บริเวณรอบต้นขนงรี

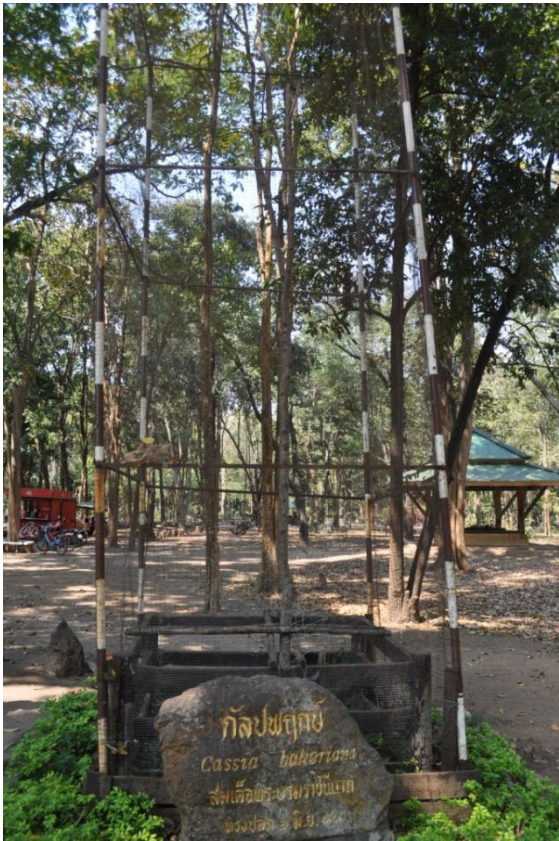

ภาพที่ ๒๕ ป้ายชื่อต้นกัลปพฤกษ์ สมเด็จพระนางเจ้าฯ พระบรมราชินีนาถ ทรงปลูกต้นกัลปพฤกษ์ เมื่อวันที่ ๑ มิถุนายน ๒๕๔๙

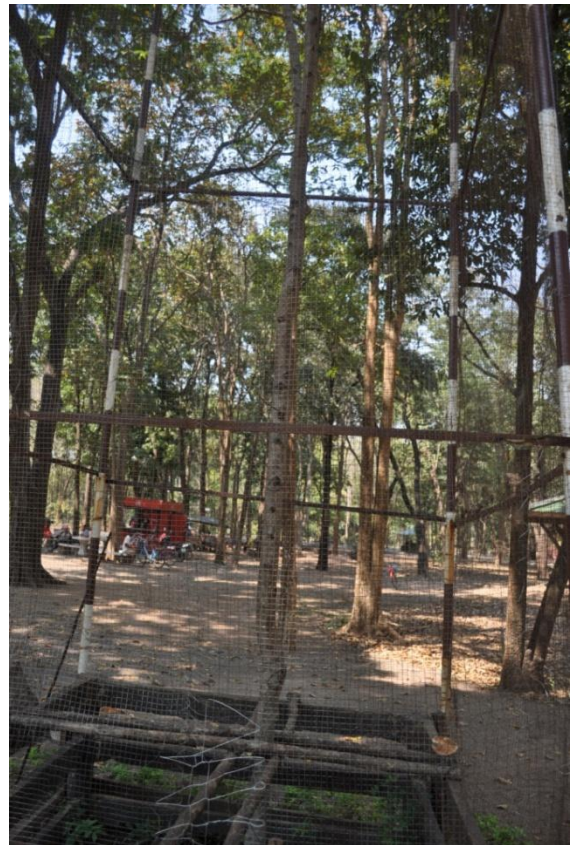

ภาพที่ ๒๖ บริเวณโดยรอบต้นกัลปพฤกษ์ ต้นไม้มีสภาพไม่สมบูรณ์เนื่องจากลิงหักกิ่ง และกินใบอ่อน เจ้าหน้าที่จึงได้นำลวดตาข่าย มาทำเป็นกรงป้องกันชั่วคราว

๔. อุทยานแห่งชาติไทรโยค จังหวัดกาญจนบุรี



ภาพที่ ๒๗ ป้ายชื่ออุทยานแห่งชาติไทรโยค

สมเด็จพระเทพรัตนราชสุดาฯ ทรงปลูกเนื่องในโอกาสทรงเปิดอาคารศูนย์บริการ
นักท่องเที่ยวอุทยานแห่งชาติไทรโยค เมื่อวันที่ ๒๘ ตุลาคม ๒๕๓๑

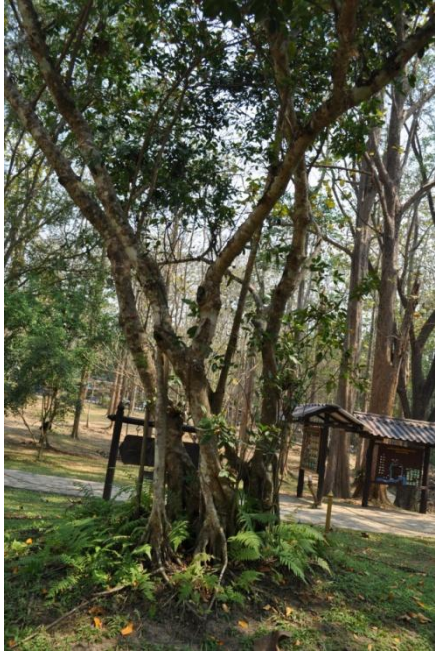

ภาพที่ ๒๘ ลำต้น



ภาพที่ ๒๙ สํารวจและวัดขนาด



ภาพที่ ๓๐ ใบ



ภาพที่ ๓๑ ดอก

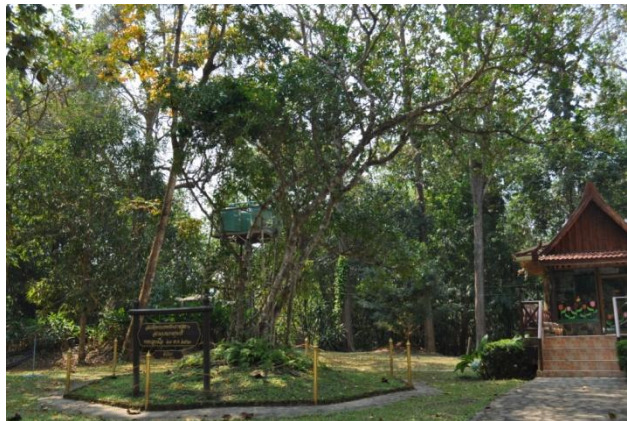

ภาพที่ ๓๒ ภูมิทัศน์บริเวณรอบต้น



ภาพที่ ๓๓ ที่กิ่งต้นไทรมีลักษณะเป็นเส้นสีขาวคล้ายกาฝากดูดกินน้ำเลี้ยง ทำให้กิ่งแห้งตาย
เจ้าหน้าที่จึงได้ใช้สารเคมีคลอรีไพริฟอส ผสมน้ำรดโคนต้นเพื่อดูอาการ และได้นำกิ่งต้นไทร
ให้ส่วนพฤกษศาสตร์ตรวจสอบแล้ว



ภาพที่ ๓๔ สารเคมีคลอรีไพริฟอส



ภาพที่ ๓๕ เจ้าหน้าที่กำลังผสมสารเคมีคลอรีไพริฟอส
กับน้ำ สัดส่วนสารเคมีคลอรีไพริฟอส ซีซี น้ำ ๑ ลิตร



ภาพที่ ๓๖



ภาพที่ ๓๗

ภาพที่ ๓๖ และ ๓๗ เจ้าหน้าที่กำลังรดสารเคมีคลอรีไพริฟอสรอบโคนต้นไทร

๕. อุทยานแห่งชาติเอราวัณ จังหวัดกาญจนบุรี



ภาพที่ ๓๘ สมเด็จพระศรีนครินทราบรมราชชนนี ทรงปลูกต้นประดู่ป่า เมื่อวันที่ ๒๒ ธันวาคม ๒๕๐๗ เนื่องในโอกาสเสด็จเยี่ยมชมอุทยานแห่งชาติเอราวัณ



ภาพที่ ๓๙ ใบต้นประดู่ป่า



ภาพที่ ๔๐ ลำต้นประดู่ป่าและเจ้าหน้าที่กำลังวัดขนาด



ภาพที่ ๔๑ ภูมิทัศน์รอบบริเวณต้นประดู่ป่า

๖. หน่วยพิทักษ์ป่าสลักพระ จังหวัดกาญจนบุรี



ภาพที่ ๔๒ ป้ายชื่อเขตรักษาพันธุ์สัตว์ป่าสลักพระ



ภาพที่ ๔๓



ภาพที่ ๔๔

ภาพที่ ๔๓ และ ๔๔ พระเจ้าหลานเธอ พระองค์เจ้าอภิยาทรกิติคุณ เป็นประธานในพิธีเปิดโครงการทำดีเพื่อแผ่นดิน ปลอยสัตว์คืนถิ่น และทรงปลูกต้นหว้า เมื่อวันที่ ๑๖ สิงหาคม ๒๕๕๔



ภาพที่ ๔๕ ใบ



๔๖ สักพื้น



ภาพที่ ๔๗ ภูมิทัศน์รอบต้นหว้า

๗. หน่วยพิทักษ์ป่าวังยาง จังหวัดกาญจนบุรี



ภาพที่ ๔๘ ป้ายชื่อหน่วยพิทักษ์ป่าวังยาง



ภาพที่ ๔๘ พระเจ้าหลานเธอ พระองค์เจ้าอทิตยากรกิติคุณ
เนื่องในโอกาสขึ้นประธานในพิธีเปิดหน่วยพิทักษ์ป่าวังยาง
เมื่อวันที่ ๒๑ กุมภาพันธ์ ๒๕๕๖



ภาพที่ ๔๙ ใบ



ภาพที่ ๕๐ ลำต้น



ภาพที่ ๕๑ ภูมิทัศน์รอบบริเวณต้น

.....

